



**SIERRA DE GRAZALEMA**  
**CLUB DE MONTAÑA VALCORCHERO**

Del 2 al 5 de abril de 2026

**Salida:** jueves 2 de abril a las 04:30 de la Puerta Principal del Parque de los Pinos (Plasencia).

**Regreso:** domingo 5 de abril, al mismo lugar por la tarde.

**Tipo de Actividades:** Senderismo y Media Montaña, terreno pedregoso.

**Precios:**

Socios del Club de Montaña Valcorchero: 190€

Federados con otro club: 209€

No Federados: 225€ (incluye seguro para las 4 actividades)

**SIERRA DE  
GRAZALEM**

**Actividad con PREINSCRIPCIONES.** No realizar el pago hasta que se confirme la plaza.

Para participar en las actividades es necesario la **licencia A/AF** (o seguro equivalente).

El precio incluye:

- Viaje de ida y vuelta en autobús y traslados necesarios para las actividades programadas.
- Alojamiento de 3 noches en régimen de media pensión: pernocta, cena y desayuno.
- Regalo subvencionado por nuestro patrocinador **Plaselec-Fenienergía**.
- Buen ambiente y diversión.

El precio NO incluye:

- El desayuno del viaje de ida.
- La comida de los 4 días.

**Alojamiento:**

**Casa Albergue Las Moreras** Cam. Grande, 11612 Benaocaz, Cádiz (<https://www.lasmoreras.es>)

📍 **Casa Albergue Las Moreras** se encuentra en el municipio de **Benaocaz (Cádiz)**, un precioso pueblo blanco andaluz declarado Conjunto Histórico situado en pleno **Parque Natural de la Sierra de Grazalema**, una de las zonas más espectaculares del sur de España con imponentes picos, desfiladeros, bosques y una fauna y flora impresionantes.

Este alojamiento rural combina una casa-albergue y zona de campamento, ideal para familias, grupos de amigos, clubes deportivos y colectivos que quieran **disfrutar de la naturaleza en estado puro**. Dispone de hasta 50 plazas repartidas entre varias habitaciones acogedoras con



## **SIERRA DE GRAZALEMA CLUB DE MONTAÑA VALCORCHERO**

Del 2 al 5 de abril de 2026

vistas a la sierra y una amplia zona exterior de más de 2.500m<sup>2</sup> para picnic, chill-out y actividades al aire libre.

En Las Moreras encontrarás espacio para relajarte (salón con chimenea, zonas verdes), cocina equipada y barbacoa, y la posibilidad de organizar actividades como senderismo, escalada, barranquismo o rutas multiaventura en el entorno natural que lo rodea.

❖ Benaocaz es un destino ideal si te gusta la naturaleza, la tranquilidad y la cultura rural andaluza. En el propio pueblo puedes pasear por calles empedradas, descubrir restos de origen árabe y disfrutar de la rica gastronomía local tras un día de actividades al aire libre.



### **Material Necesario:**

Calzado, ropa y material típico para practicar actividades **de senderismo y media montaña** de manera segura. Mochila, **impermeable o poncho** (¡Grazalema pueblo con más pluviosidad de España!), chaqueta cortavientos, plumas, pantalón, guantes, gorro, botas (mejor que zapatillas). Toalla para la ducha. Comida para los 4 días.



## **SIERRA DE GRAZALEMA CLUB DE MONTAÑA VALCORCHERO**

Del 2 al 5 de abril de 2026

### **Inscripciones:**



03-03-2026 22:00h Apertura PREINSCRIPCIONES socios

07-03-2026 22:00h Apertura PREINSCRIPCIONES no socios

09-03-2026 23:59h Cierre PREINSCRIPCIONES

12-03-2026 Comunicación a las personas que obtienen plaza para realizar el pago.

17-03-2026 23:59h Fin de periodo para realizar el pago y fin del periodo de inscripciones.

**Mínimo número de personas para realizar la actividad: 40**

**Máximo número de personas para realizar la actividad: 50**

El proceso de preinscripción y pago deberán realizarse a través del formulario online en la web del Club [www.clubvalcorchero.es](http://www.clubvalcorchero.es). En primer lugar, deberá realizarse la preinscripción en el periodo indicado sin pagar nada, una vez se confirme la plaza habrá que adjuntar el justificante de pago en el mismo formulario. Realizar el ingreso o transferencia del importe total al **número de cuenta IBAN ES39 3001 0053 09 5310003580 de Caja Almendralejo**, especificando nombre y apellidos, DNI y el concepto "Grazalema 2026".

No se realizan reservas de plaza, en la preinscripción no hay que pagar nada, una vez se confirme la plaza hay que abonar el importe total de la actividad y si alguien una vez inscrito no puede asistir se le devolverá el importe total abonado (descontando los gastos por transferencias) siempre que haya otra persona que lo sustituya. Si no la hubiera, **se le descontarán aquellos gastos que no sean recuperables por el Club.**

No se realizan descuentos en el precio de la inscripción por no usar el bus o el alojamiento, total o parcialmente, es decir, para apuntarse deberá abonarse la inscripción completa.

Las plazas se asignarán por criterios objetivos según la organización. **Para que la inscripción sea válida, debe preinscribirse y realizar el pago en el plazo y medio indicado.**

Al realizar la inscripción, indicar en **observaciones cualquier tipo alergia o intolerancia alimentaria**, en la medida de lo posible, se intentará tener en cuenta.

**Abstenerse aquellas personas que no tengan previsto realizar todas las actividades.**

**MAPA Y LOCALIZACIONES:**

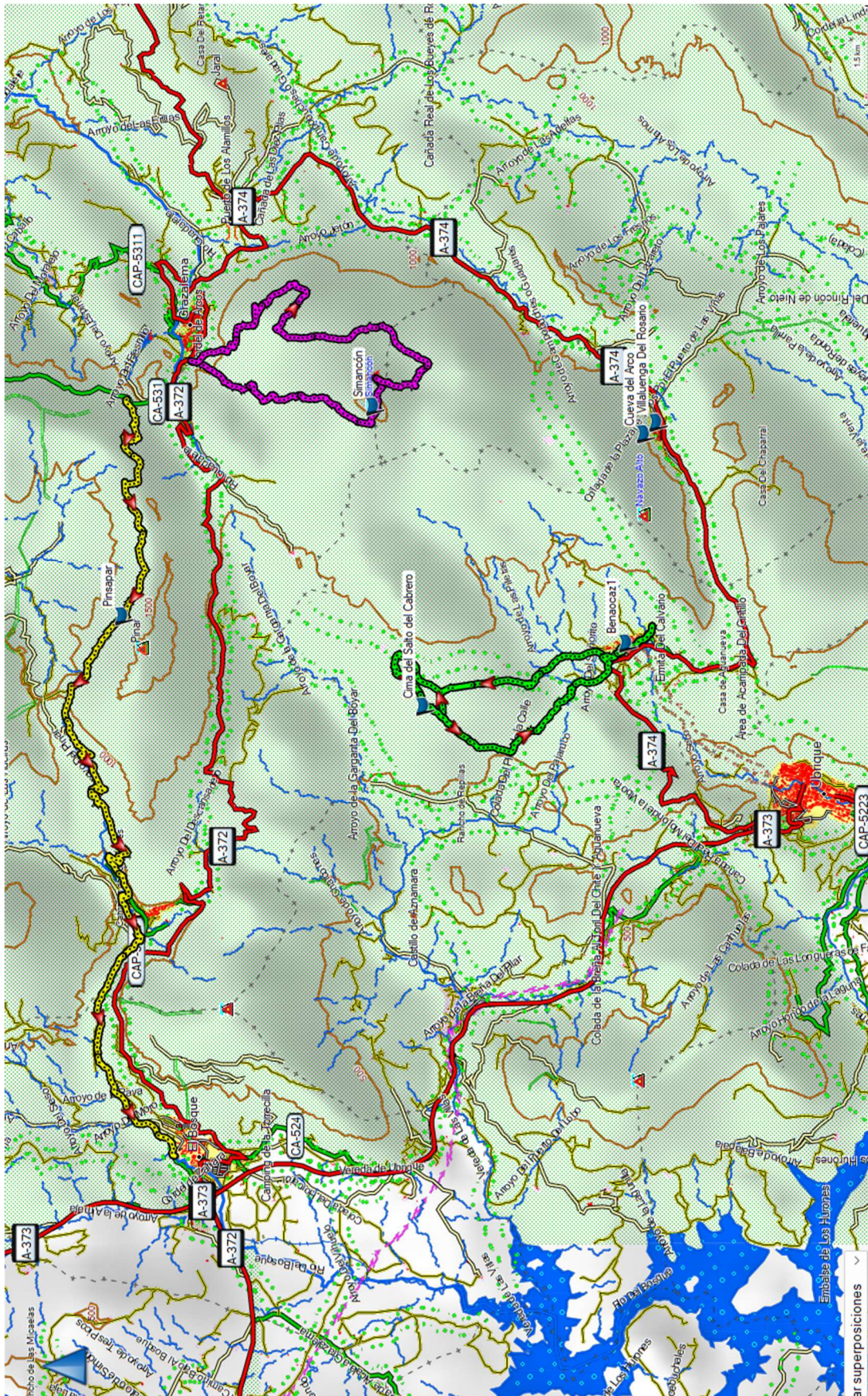

**PROGRAMA Y ACTIVIDADES:**

**PARA REALIZAR LAS ACTIVIDADES ES NECESARIO ESTAR EN POSESIÓN DE LICENCIA FEDERATIVA MODALIDAD A/AF EN VIGOR O SEGURO EQUIVALENTE.**

**Jueves 2 de abril: VIAJE DE IDA + Ruta Salto del Cabrero**

04:15 Parque de los Pinos, carga del equipaje en el Autobús.  
04:30 Salida en bus con la **mochila para la actividad del día**.  
08:00 Hora estimada para la parada del desayuno (por cuenta propia).  
10:30 Llegada a Benaocaz.  
11:00 Comienzo de la ruta Salto del Cabrero.  
17:30 Fin de la ruta, llegada albergue Las Moreras, Benaocaz.  
21:00 Cena

Itinerario – Nivel 2 (dificultad media)

Benaocaz – Salto del Cabrero – Ojo del Moro – Benaocaz (13 km ±600 m)

El Parque Natural de la Sierra de Grazalema nos ofrece uno de los paisajes más espectaculares del sur peninsular, con formaciones calizas, relieves abruptos y panorámicas abiertas que combinan montaña, valle y tradición serrana.



Comenzamos la jornada en la localidad de Benaocaz, uno de los pueblos blancos más auténticos de la sierra, declarado

Conjunto Histórico. Desde sus calles empedradas tomaremos el sendero en dirección al antiguo **Barrio Nazarí**, zona histórica que nos permite salir del núcleo urbano por caminos tradicionales empedrados.

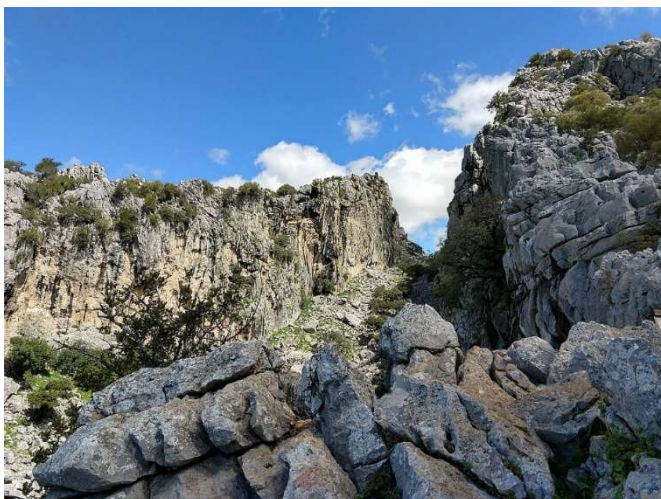

Abandonamos el casco urbano para incorporarnos a la pista que asciende progresivamente hacia la zona de la **Sierra del Endrinal**, ganando altura con vistas cada vez más amplias sobre el valle del río Tavizna. El terreno alterna tramos de pista con sendero pedregoso típico de la caliza grazalemeña.

Tras superar varios repechos, alcanzamos un collado desde el que ya se intuyen las formaciones rocosas características del macizo. Continuamos por sendero más estrecho y técnico hasta aproximarnos al impresionante **Salto del Cabrero**, espectacular formación geológica compuesta por dos grandes moles rocosas separadas por un profundo tajo natural. Este paso entre paredes verticales de más de 80 metros es uno de los iconos del parque natural y un lugar perfecto para reagrupar, hidratarse y hacer fotografías.

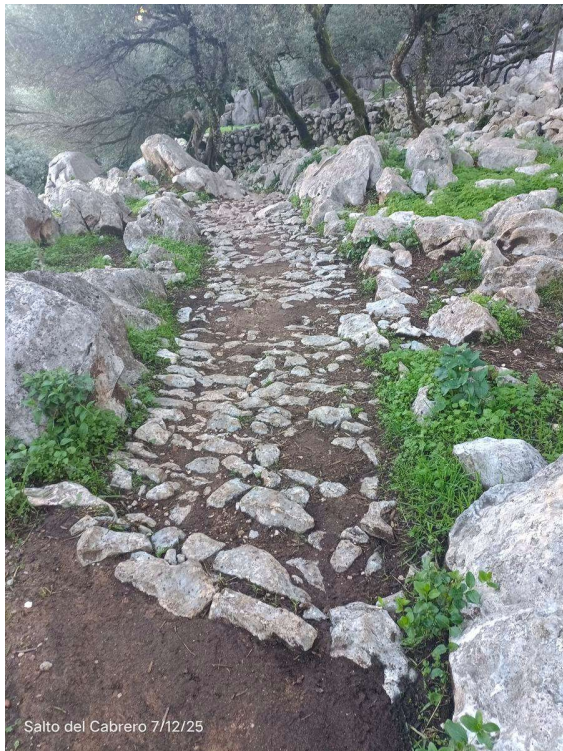

Desde aquí seguimos avanzando por sendero señalizado en dirección al **Puerto del Boyar**, aunque antes nos desviaremos hacia el Ojo del Moro, un magnífico mirador natural situado en altura que ofrece amplias vistas sobre el valle, la Sierra del Pinar y el entorno de Grazalema. Este será el punto elegido para realizar la parada principal de almuerzo tipo picnic.

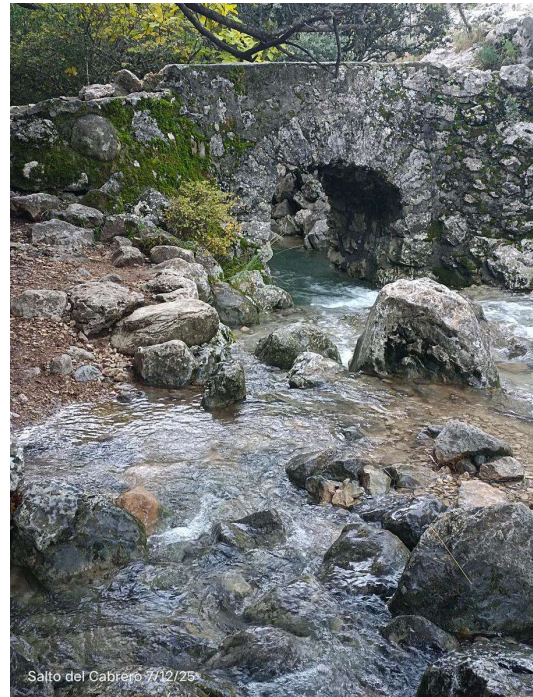

Reanudamos la marcha descendiendo por sendero más cómodo que nos conduce hacia zonas de pastizal y antiguos terrenos de uso ganadero, atravesando cancelas y muros de piedra tradicionales. El descenso es progresivo y nos va acercando nuevamente al entorno del valle. En el tramo final enlazamos con pista forestal que nos devuelve hacia el entorno de Benaocaz, entrando nuevamente por el antiguo trazado empedrado hasta alcanzar el casco urbano, donde finaliza la actividad.

Tracks orientativos y referencias:

<https://es.wikiloc.com/rutas-senderismo/salto-del-cabrero-ojo-del-moro-benaocaz-parque-natural-sierra-de-grazalema-242967493>

**Viernes 3 de abril: *Pinpasar***

Desayuno  
Trayecto en bus hasta Grazalema  
Travesía Pinsapar  
Trayecto en bus hasta Benaocaz  
Cena

Itinerario - Nivel 2 (dificultad media):  
Grazalema – Pinsapar – Benamahoma – Río Majaceite – El bosque  
(17km +400m -1.100m)

Para la ruta de hoy partimos desde la zona alta de Grazalema, donde nos deja el autobús en el aparcamiento junto a la carretera, listos para adentrarnos en una de las sendas más icónicas del Parque Natural de la Sierra de Grazalema: una travesía que combina el mítico **bosque de pinsapos** con el exuberante curso del **río Majaceite**, hasta llegar al municipio de El Bosque.



El sendero asciende, adentrándonos en un **bosque de pinsapos**, un ecosistema singular y relictos donde estos abetos endémicos compiten por la luz entre las laderas húmedas del macizo. El pinsapar es uno de los símbolos más representativos de la sierra: un bosque denso y sombrío que solo existe en esta parte de Andalucía y en zonas aisladas del norte de Marruecos, y que le valió a esta zona la declaración de Reserva de la Biosfera.



La senda sube progresivamente, dejando atrás el trazado urbano para ganar altura por entre umbrías y claros del bosque. Caminamos entre árboles que parecen centenarios, acompañados por el silencio roto solo por el canto de aves serranas y el susurro del viento entre las hojas. La claridad del cielo y las panorámicas que se abren cuando el bosque se despeja nos recuerdan que estamos en una de las zonas más altas y húmedas de la península, con vistas que se despliegan hacia las cumbres del Pinsapar y los valles que rodean Grazalema.

Tras varios kilómetros de bosque, la ruta desciende hacia el valle del río **Majaceite**, y aquí el paisaje cambia radicalmente: el suelo pedregoso del pinar da paso a la frondosa vegetación de ribera que acompaña el curso de agua cristalina. El Majaceite, también llamado *Río El Bosque*, es un entorno fluvial de gran belleza donde sauces, chopos, fresnos y olmos se entrelazan formando una galería vegetal que proporciona una sensación de frescor y tranquilidad constante.

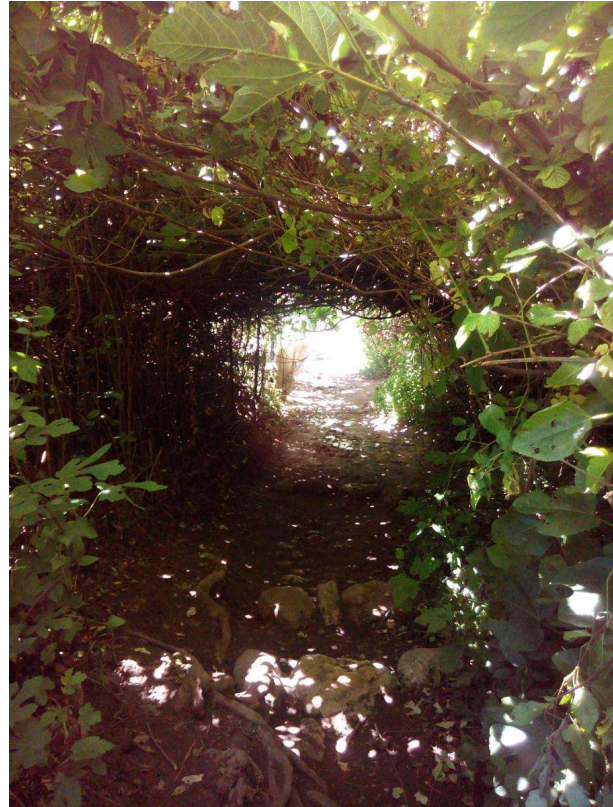

Mientras caminamos junto al río, la senda discurre a menudo en paralelo a su cauce, cruzándolo por pequeños puentes de madera y bordeándolo en tramos más estrechos. Es fácil imaginar tiempos pasados en los que estos bosques y el agua eran vehículos de vida para las comunidades humanas de la sierra: restos de antiguos molinos y batanes se encuentran salpicados a lo largo del camino como recuerdo de antiguas industrias hidráulicas tradicionales.

La ruta continúa campo a través hasta desembocar finalmente en el pueblo de **El Bosque**.

Tracks orientativos y referencias:

<https://es.wikiloc.com/rutas-senderismo/ruta-grazalema-pinsapar-rio-majaceite-el-bosque-9647566>



**Sábado 4 de abril: *Picos Simancón y Reloj***

Desayuno  
Trayecto en bus hasta Grazalema  
Ruta Picos Simancón y Reloj  
Trayecto en bus hasta Albergue  
Cena

Itinerario - Nivel 2 (dificultad media):  
Grazalema - Picos Simancón y Reloj - Cueva de las Dos Puertas - Grazalema  
(15km ±900m)

Para la ruta de hoy regresamos a la parte alta de **Grazalema**, donde nos deja el autobús en el aparcamiento junto a la carretera A-372. Desde aquí comenzaremos una de las rutas de montaña más completas y panorámicas del sector occidental del Parque Natural de la Sierra de Grazalema, ascendiendo a dos de sus cumbres más emblemáticas: el Pico Simancón y el Pico del Reloj.



Si el día anterior caminábamos entre cortados y senderos tradicionales, hoy nos adentramos en un terreno más montañoso, con tramos pedregosos, fuerte desnivel y amplias panorámicas de alta sierra.

Nada más comenzar tomamos la pista ascendente hacia la **Sierra del Endrinal**, ganando altura de forma progresiva mientras dejamos atrás el blanco caserío de Grazalema. A nuestras espaldas, conforme ascendemos, se abre la vista hacia el valle y, en días despejados, incluso hacia la Sierra de las Nieves y la Serranía de Ronda.

Pronto abandonamos la pista principal para adentrarnos en sendero más estrecho y pedregoso, típico relieve kárstico de la zona. El terreno calizo, modelado por el agua durante miles de años, presenta lapiazes y pequeñas dolinas que obligan a caminar con atención.



La primera gran referencia del día es el **Pico Simancón** (1.569m), una de las cumbres más características del macizo. El último tramo hasta la cima es más exigente, con pendiente marcada y firme irregular. Desde arriba disfrutaremos de una de las mejores vistas del Parque Natural: hacia el norte, la Sierra del Pinar; hacia el sur, las sierras gaditanas que se pierden hacia el Campo de Gibraltar; y hacia el oeste, el perfil inconfundible del Salto del Cabrero.



Tras el descenso técnico del Simancón, enlazamos con el cordal que nos conduce al **Pico del Reloj** (1.535m). Esta segunda elevación ofrece un mirador privilegiado sobre el valle del río Guadañete y el entorno de Benaocaz. Aquí realizaremos una parada larga para hidratación y almuerzo ligero, protegidos si es posible del viento, frecuente en estas cotas.



Comienza después el tramo más singular de la jornada: el descenso hacia la **Cueva de las Dos Puertas**, una cavidad abierta en la roca con dos accesos naturales que le dan nombre. Este abrigo rocoso, utilizado tradicionalmente por pastores, constituye uno de los puntos más curiosos del recorrido y un lugar ideal para reagrupar al grupo.



Desde la cueva, el sendero continúa descendiendo por terreno pedregoso hasta conectar nuevamente con la pista del Endrinal. En este tramo es frecuente observar ganado en libertad y rapaces sobrevolando la zona, aprovechando las corrientes térmicas.

El último sector de la ruta nos devuelve progresivamente hacia Grazañema, con vistas continuas sobre el pueblo blanco encajado en la montaña. Poco a poco reaparecen los primeros muros de piedra y cancelas ganaderas, señal inequívoca de que regresamos a zona más humanizada.

Finalmente alcanzamos de nuevo el aparcamiento en la parte alta del pueblo, cerrando una ruta circular exigente, panorámica y muy representativa del carácter montañoso de la Sierra de Grazañema.

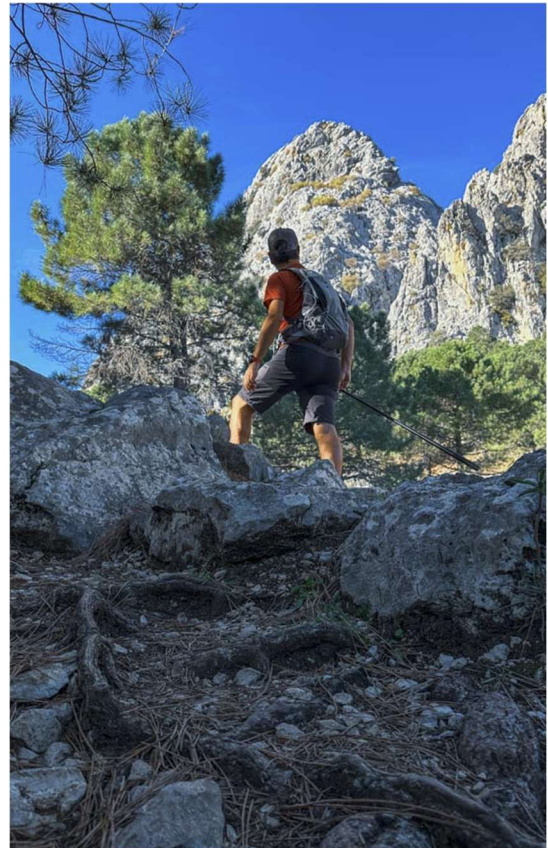

Tracks orientativos y referencias:

<https://es.wikiloc.com/rutas-senderismo/grazalema-picos-simancon-y-reloj-cueva-de-las-dos-puertas-235605212>

**Domingo 5 de abril: Turismo Villaluenga y Ubrique + VIAJE DE VUELTA**

Desayuno

Trayecto en bus hasta Villaluenga

Cueva del Arco + Turismo Villaluenga

Trayecto en bus hasta Ubrique

Turismo Ubrique

Después de comer viaje a Plascencia

Hoy nos desplazamos hasta **Villaluenga del Rosario**, uno de los pueblos blancos más característicos de la Sierra de Cádiz, famoso por su queso de cabra payoya y por estar enclavado en un entorno montañoso espectacular.



En Villaluenga podremos ver la **Iglesia cementerio de El Salvador**, quemada por las fuerzas Napoleónicas y que actualmente se utiliza como Campo Santo. Lo que queda de ella es su torre. Es notorio su valor arquitectónico y su impresionante cementerio ha ganado el premio al mejor cementerio de España.

**Plaza de Toros**

Construida sobre roca en piedra seca representa uno de los más bellos cosos taurinos al estar rodeado de un impresionante paisaje natural. Se sitúa esta plaza en un extremo del pueblo, de la calle Moreno de Mora, enclavada en los relieves de la Sierra del Caíllo. Presenta una planta con forma prácticamente octogonal.



En nuestro **Museo del queso** se invita al visitante a recorrer, a través de una serie de paneles explicativos y dos audiovisuales, como nació el queso, su importancia en la dieta mediterránea y el camino de su elaboración. Destaca el **Queso Payoya de Villaluenga**.

### **Sima De Villaluenga**

Es sin duda la principal referencia en el **paisaje** espeleológico de Villaluenga del Rosario, debido a su amplio cañón de entrada y su ubicación en frente del pueblo, que la hacen visible para todos los visitantes. Es una cavidad emblemática en Andalucía, dentro del Parque Natural de Grazalema.



Los que quieran coger un poco de altura podrán acercarse hasta la **Cueva del Arco**, un abrigo natural con dos entradas que permite observar la impresionante estructura de roca caliza. Este punto es perfecto para disfrutar de las vistas del valle que rodea Villaluenga.

Para terminar, si nos da tiempo, nos desplazaremos hasta **Ubrique**, localidad famosa por su artesanía en piel y por su entorno natural protegido. Aquí pasaremos un rato, tomaremos algo y comeremos. Y como todo lo bueno tiene su fin, no queda otra que montarse en el bus para volver...



Tracks orientativos y referencias:

<https://www.pueblosmagicos.es/villaluenga-del-rosario/>

<https://es.wikiloc.com/rutas-senderismo/villaluenga-del-rosario-cueva-del-arco-puerto-del-ahorcado-navazo-alto-ubrique-213237325>



**SIERRA DE GRAZALEMA**  
**CLUB DE MONTAÑA VALCORCHERO**

Del 2 al 5 de abril de 2026

**Este programa podrá sufrir modificaciones a criterio de la organización y por precaución ante previsiones meteorológicas adversas.**

**EL CLUB DE MONTAÑA VALCORCHERO, NO ASUME LA RESPONSABILIDAD DE GUÍAS DE MONTAÑA, NI DE CUALQUIER OTRO TIPO, RESPECTO A LAS PERSONAS PARTICIPANTES EN LAS ACTIVIDADES PROGRAMADAS, ADVIRTIENDO QUE ESTAS ACTUAN BAJO SU EXCLUSIVA RESPONSABILIDAD Y QUE CUALQUIER GASTO QUE SE OCASIONE ANTE ALGÚN ACCIDENTE O EVACUACIÓN, ES DE CARGO DEL EXCURSIONISTA. EN CONSECUENCIA, PARA PARTICIPAR EN LAS ACTIVIDADES ES OBLIGATORIO ESTAR EN POSESIÓN DE LA LICENCIA FEDERATIVA DE MONTAÑA O SEGURO EQUIVALENTE QUE DEJA CUBIERTOS ESTOS RIESGOS.**

En Plasencia a 2 de marzo de 2026.

La Organización y Directiva,

